

**964/A/2-01
SZÉLFOGÓ**

kerámia lapburkolat
3,26 m²

**964/A/2-02
KONYHA-ÉTK.-NAPPALI**

kerámia lapburkolat / parketta
22,02 m²

**964/A/2-03
KÖZLEKEDŐ**

parketta
3,07 m²

**964/A/2-04
FÜRDŐ**

kerámia lapburkolat
4,67 m²

**964/A/2-05
WC**

kerámia lapburkolat
2,20 m²

**964/A/2-06
SZOBA**

parketta
8,56 m²

**964/A/2-07
SZOBA**

parketta
8,65 m²

**964/A/2-08
SZOBA**

parketta
8,58 m²

**964/A/2-00
TERASZ**

fagyálló kerámia lapburkolat
7,81 m²

**964/A/2 lakás nettó
alapterülete:
61,01 m²**

**964/A/1-01
SZÉLFOGÓ**

kerámia lapburkolat
3,26 m²

**964/A/1-02
KONYHA-ÉTK.-NAPPALI**

kerámia lapburkolat / parketta
29,17 m²

**964/A/1-03
KÖZLEKEDŐ**

parketta
3,06 m²

**964/A/1-04
FÜRDŐ**

kerámia lapburkolat
4,69 m²

**964/A/1-05
SZOBA**

parketta
9,47 m²

**964/A/1-06
SZOBA**

parketta
8,89 m²

**964/A/1-07
SZOBA**

parketta
10,01 m²

**964/A/1-08
WC**

kerámia lapburkolat
1,44 m²

**964/A/2-00
TERASZ**

fagyálló kerámia lapburkolat
12,02 m²

**964/A/1 lakás nettó
alapterülete:
70,00 m²**

Földszinti alaprajz

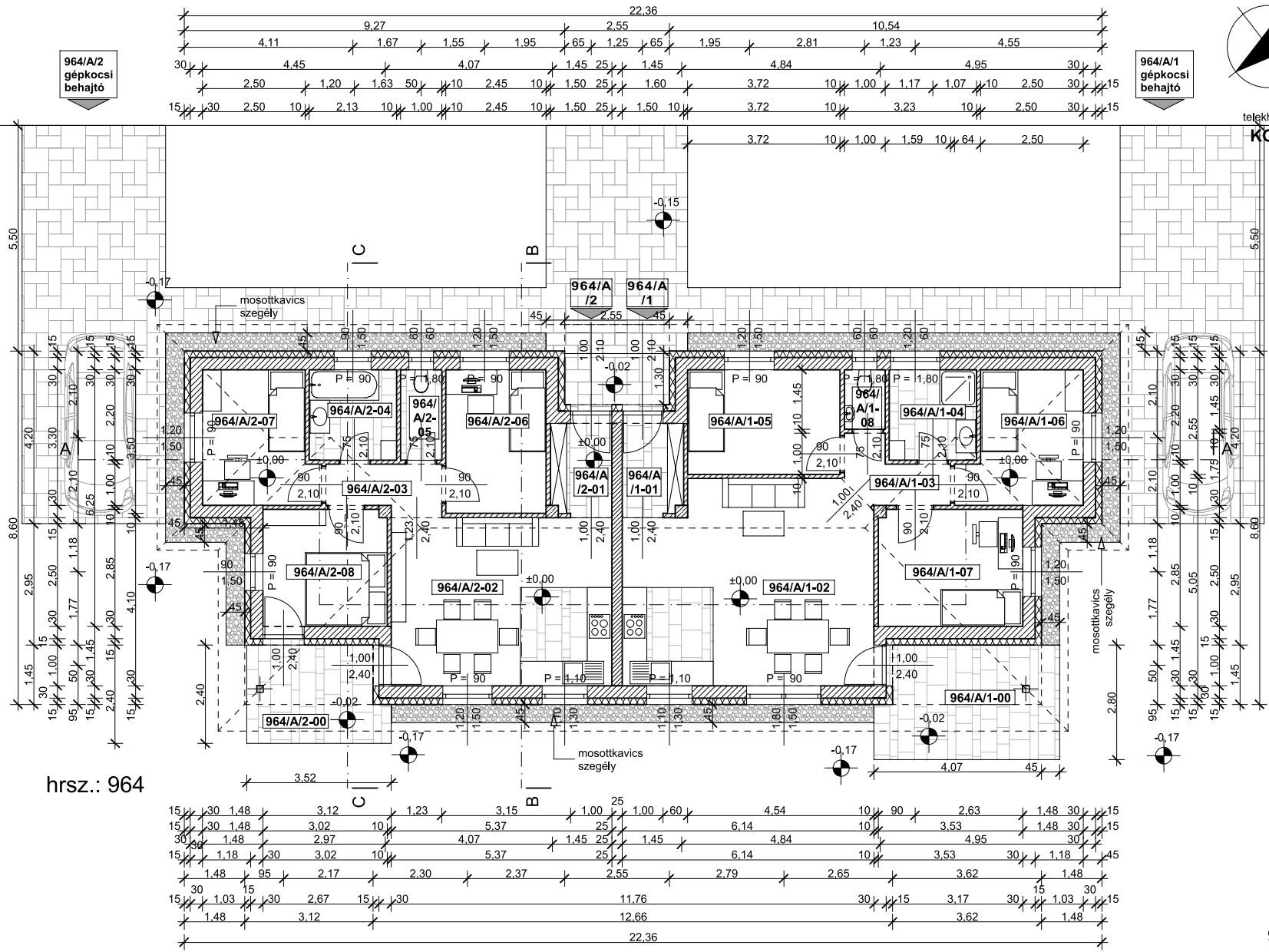

hrsz.: 964

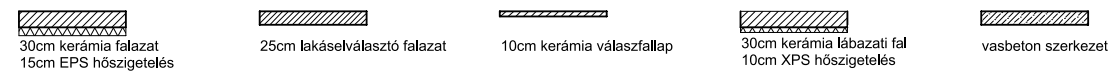

NO.	MEGJEGYZÉS
1.	A tervdokumentáció a szöveges műszaki leírás fejezeteivel és társtervezői tervekkel együtt érvényes csak. Kivitelezési munka csak jogerős építési engedély birtokába végezhető. A tervektől eltérni csak tervező jóváhagyásával lehetséges.
2.	A tervezett épület kivitelezése során csak olyan építési termék építhető be, mely jóváhagyott műszaki specifikációval rendelkezik. A kivitelezés folyamán a gyártók által adott alkalmazástechnikai előírásokat szigorúan be kell tartani.
3.	A tervdokumentáció a szerzői jogról szóló 1999. évi LXXVI. tv. védelme alatt áll, mely alapján egyszerű felhasználási jog illeti meg a megrendelőt. Ismételt felhasználásához, átadásához, átengedéséhez tervező írásbeli engedélye szükséges.
4.	A kivitelezésnek minden intézkedést meg kell tenni, hogy a munka folyamán történő életvédelmi és balesetelhárítási előírásoknak, rendelkezéseknek és szabványoknak, különösen a 1993. évi XXIII. munkavédelmi törvénynek eleget tegyen.
5.	A tervlap eredeti mérete A3 - 297 mm x 420 mm. A tervdokumentáció készítő felhasználásának folyamán, a tervlap feryműködése, kicsinyítése vagy nagyítása miatt a terv lapokra változhat, ezért a költözött méretek a mérvadók.

Balázs Anna Gyöngyi
 okleveles építésmérnök
 2080 Pilisjászfalu, Cinege u. 34.
 banna315@gmail.com

Berta Péter
 okleveles építésmérnök
 1121 Budapest, Kőllő u. 8.
 E-01-6797
 Tel.: (06-20) 251-5432
 epiteszstudio@online.hu

Kéttalásos lakóépület EGYSZERŰSÍTETT BEJELENTÉSI TERVE
 Pilisjászfalu, hrsz.: 964

Tervező: **Bodnár Bálint Ádám**
 1171 Budapest, Csengész u. 6.

Építette: **ORGOVÁN EVELIN**
 2522 Das. Bem József u. 26.

Méretarány: **M 1:100**

Dátum: **2020.11.16.**

Rajzszám: **É1**